

Juan Jiménez Pintor

Grupo de Investigación: DISCONTINUIDADES ESTRATIGRAFICAS (Cod.: RNM208)

Departamento: Junta de Andalucía

Código: 20012508

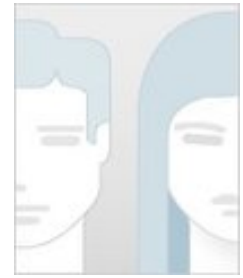

Ficha del Directorio

Producción 5

Artículos (4) Libros (1) Capítulos de Libros (0) Tesis dirigidas (0)

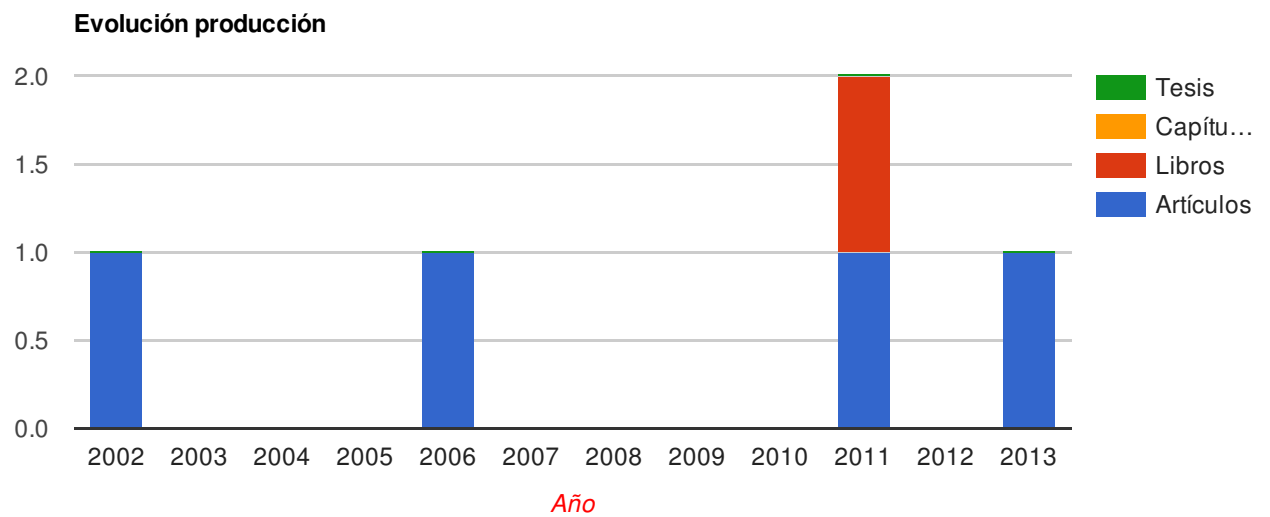

Proyectos dirigidos 0

Proyectos (0) Contratos (0) Convenios (0)

Actividades 0

Título publicación	Fuente	Tipo	Fecha
Estimación de la localización y la magnitud de terremotos pre-instrumentales mediante el estudio de inestabilidades de ladera: el caso del deslizamiento de güevéjar (granada)	Cuaternario y geomorfología	Articulo	2013
Constraining pre-instrumental earthquake parameters from slope stability back-analysis: palaeoseismic reconstruction of the güevéjar landslide during the 1 st november 1755 lisbon and 25 th december 1884 arenas del rey earthquakes	Quaternary international	Articulo	2011
El deslizamiento de güevéjar	Juan jiménez pintor	Libros	2011
El deslizamiento de güevéjar (provincia de granada): un caso de inestabilidad de laderas inducida por sismos	Geogaceta	Articulo	2006
Anomalías gravimétricas y magnéticas en la depresión de granada (cordilleras béticas): tratamiento e interpretación	Geogaceta	Articulo	2002

	Titulo proyecto	Tipo	Inicio	Fin
--	-----------------	------	--------	-----

Actividades 0

Titulo actividad	Fuente	Tipo	Fecha
------------------	--------	------	-------

Colaboradores

- JOSÉ MIGUEL AZAÑÓN HERNANDEZ (2)
- ANTONIO AZOR PEREZ (1)
- JESUS GALINDO ZALDIVAR (1)
- JOSE MORALES SOTO (1)
- PATRICIA RUANO ROCA (1)