

FRANCISCO DE ASIS DE HARO GASQUET

Grupo de Investigación: GRUPO ODONTOLÓGICO GRANADINO (Cod.: CTS356)

Departamento: Universidad de Granada. Estomatología

Código ORCID: <http://orcid.org/0000-0003-2769-2484>

Correo electrónico: fdeharo@ugr.es

Código: 31522

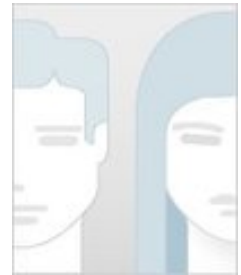

Ficha del Directorio

Producción 11

Artículos (10) Libros (0) Capítulos de Libros (0) Tesis dirigidas (1)

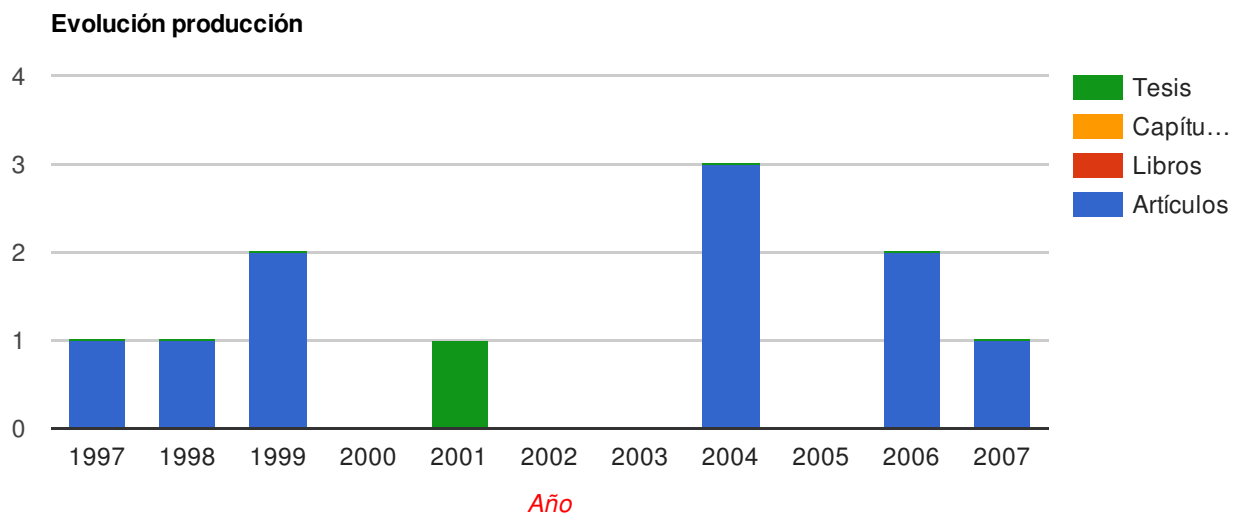

Proyectos dirigidos 0

Proyectos (0) Contratos (0) Convenios (0)

Actividades 0

Título publicación	Fuente	Tipo	Fecha
Cuspal flexure of teeth with composite restorations subjected to occlusal loading	Journal of adhesive dentistry	Articulo	2007
Effect of restorative procedures and occlusal loading on cuspal deflection	Operative dentistry	Articulo	2006
Influence of cavity type and size of composite restorations on cuspal flexure.	Medicina oral, patologia oral y cirugía bucal	Articulo	2006
Comparación de la resistencia adhesiva al cizallamiento de dos adhesivos utilizados para la cementación directa de brackets	Ortodoncia clínica	Articulo	2004
Cromatismo al alcance de todos		Articulo	2004
Influence of different composite restoration techniques on cuspal deflection: an in vitro study	Operative dentistry	Articulo	2004
Estudio comparativo de la fuerza de adhesión de cinco adhesivos dentinarios en dientes primarios ,con y sin presión pulpar simulada.	Universidad de granada. estomatología	Tesis doctoral	2001
Estudio de la flexión cusplídea causada por surefil y direct ap en cavidades de acceso endodóntico mod		Articulo	1999
Restauraciones de clase ii con resina compuesta. rehabilitación del espacio interproximal	Odontología conservadora	Articulo	1999
Protocolo experimental para el estudio de la adhesión a dentina.	Relieve: revista electrónica de investigación y evaluación educativa	Articulo	1998
Restauraciones oclusales con resina compuesta	Relieve: revista electrónica de investigación y evaluación educativa	Articulo	1997

	Titulo proyecto	Tipo	Inicio	Fin
--	-----------------	------	--------	-----

Actividades 0

Titulo actividad	Fuente	Tipo	Fecha
------------------	--------	------	-------

Colaboradores

- SANTIAGO GONZALEZ LOPEZ (11)
- MIGUEL ANGEL VILCHEZ DIAZ (6)
- ROSA PULGAR ENCINAS (3)
- CRISTINA LUCENA MARTÍN (1)
- JOSE MANUEL NAVAJAS RODRIGUEZ DE MONDELO (1)
- MANUEL BRAVO PÉREZ (1)
- MARIO MENENDEZ NUÑEZ (1)
- MARÍA PALOMA GONZÁLEZ RODRÍGUEZ (1)