UNIVERSIDAD DE GRANADA

Vicerrectorado de Investigación y Transferencia

Estrategia de Recursos Humanos en Investigación (HRS4R)

Bienvenida y Compromiso UGR con el Sello HRS4R

La **estrategia HRS4R** (Estrategia de RRHH en Investigación) es una herramienta puesta en marcha por la Comisión Europea para apoyar a las universidades e instituciones de investigación y a las organizaciones que financian la investigación en la aplicación de la Carta europea del investigador y del Código de conducta para la contratación de Investigadores, que tienen por objeto contribuir al desarrollo de un mercado laboral europeo atractivo para el personal investigador.

El sello de Excelencia en Recursos Humanos de Investigación “HR Excellence in Research” da reconocimiento público a las instituciones de investigación que han progresado en alinear sus políticas de recursos humanos con los principios definidos en el **“Charter&Code”.**

Compromiso UGR con la Estrategia Europea de Recursos Humanos en Investigación (HRS4R):

Copyright© 2025 Universidad de Granada

Universidad de Granada

European Commission
Directorate-General for Research
Att. Mr. Robert-Jan Smits
B-1049 Brussels
Belgium

Granada, 15 April 2016

DECLARATION OF COMMITMENT OF THE UNIVERSIDAD DE GRANADA TO THE PRINCIPLES OF "THE EUROPEAN CHARTER FOR RESEARCHERS" AND "THE CODE OF CONDUCT FOR THE RECRUITMENT OF RESEARCHERS"

The Universidad de Granada welcomes and supports the Recommendation of the European Commission 2005/251/EC of the European Charter for Researchers and the Code of Conduct for Recruitment of Researchers and expresses its full adhesion to this Recommendation.

Within its legal boundaries and in accordance with its internal policies, the Universidad de Granada hereby commits itself to applying the stated principles via its human resources policies for researchers and to promoting transparency, accessibility, equity, and the pursuit of excellence in the recruitment of researchers.

By adhering to this Recommendation, the Universidad de Granada will reinforce its effort to create the best possible framework for Researchers and to contribute to the development of research career in the European Researcher Area.

Signed in duplicate, Granada, 15th April 2016

UNIVERSIDAD DE GRANADA RECTORADO

Pilar Aranda Ramírez
Rector
Universidad de Granada

Carta Compromiso UGR con la Estrategia Europea de Recursos Humanos en Investigación (HRS4R):

La Universidad de Granada obtuvo el distintivo **"HR Excellence in Research Award" el 31 de mayo de 2017,** reafirmando su compromiso con la Estrategia

Copyright© 2025 Universidad de Granada

Europea de Recursos Humanos en Investigación (HRS4R).

Puede acceder o descargar la Carta Compromiso con la Estrategia Europea de Recursos Humanos en Investigación (HRS4R) de la UGR (pdf)

Este sello no solo apoya nuestras propuestas para asegurar financiación internacional y atraer talento, sino que también fortalece nuestro perfil internacional y demuestra nuestra dedicación a crear un entorno de trabajo favorable para nuestro personal investigador. Actualmente, estamos en la tercera fase del proceso de implementación de la estrategia HRS4R, trabajando en una renovación para asegurar la continuidad del sello mediante la elaboración de una estrategia y un Plan de Acción mejorados y actualizados.

en las siguientes

HR EXCELLENCE IN RESEARCH

HSR4R:
Carta Europea y Código de conducta

Copyright© 2025 Universidad de Granada

UNIVERSIDAD DE GRANADA

OTM-R

Copyright© 2025 Universidad de Granada

PLAN DE ACCIÓN:

Histórico y el vigente actualmente en la UGR

GRUPO TRABAJO

Actas Reuniones Grupo Trabajo Sello HRS4R en UGR

Copyright© 2025 Universidad de Granada

FORMACIÓN:
Compromiso formativo HSR4R UGR

Copyright© 2025 Universidad de Granada

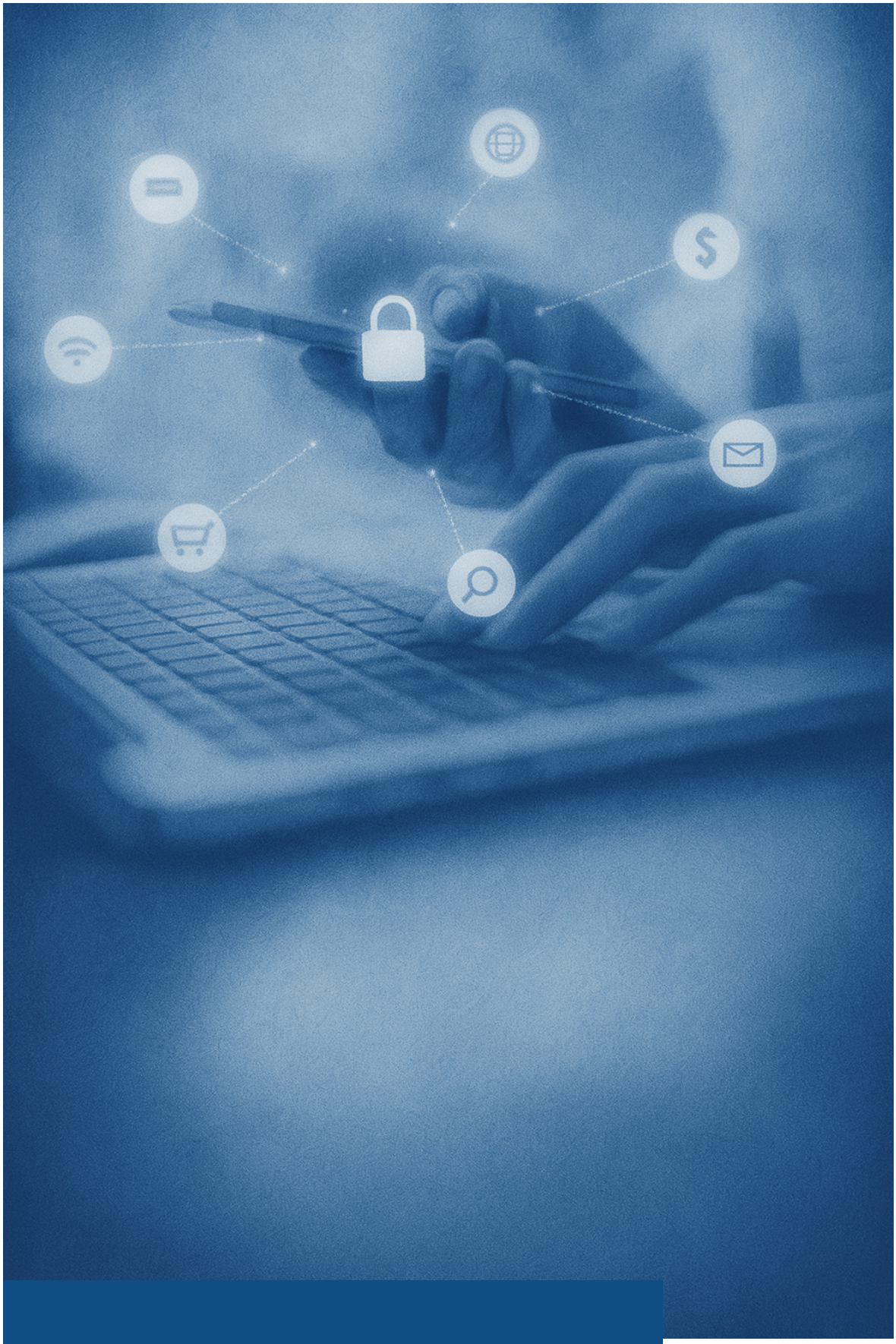

Copyright© 2025 Universidad de Granada

Contacto

Para cualquier consulta adicional, puede contactar a través de:

- Correo electrónico: @email

Copyright© 2025 Universidad de Granada