

MARIA ISABEL RUIZ AVILA

Grupo de Investigación: BIOPATOLOGIA DEL CARCINOMA ESCAMOSO DE CABEZA Y CUELLO
(Cod.: CTS392)

Departamento: Sistema Sanitario Público de Andalucía. Hospital Universitario Virgen de las Nieves
Código: 31666

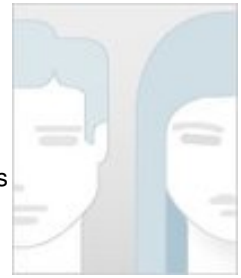

Ficha del Directorio

Producción 51

Artículos (48) Libros (0) Capítulos de Libros (2) Tesis dirigidas (1)

Proyectos dirigidos 3

Proyectos (3) Contratos (0) Convenios (0)

Actividades 0

Actividades 0

Colaboradores

- MIGUEL ANGEL GONZALEZ MOLES (47)
- ALBERTO RODRIGUEZ ARCHILLA (22)
- FRANCISCO ESTEBAN ORTEGA (21)
- MANUEL BRAVO PÉREZ (18)
- JOSE ANTONIO GIL MONTOYA (17)
- ELENA SANCHEZ FERNANDEZ (4)
- FRANCISCO NOGALES FERNANDEZ (4)
- JOSÉ GUTIÉRREZ FERNÁNDEZ (4)
- PABLO ANTONIO GALINDO MORENO (4)
- ALEJANDRO CEBALLOS SALOBREÑA (2)
- FAUSTINO ACEBAL BLANCO (2)
- ISABEL FERNANDEZ ANGEL (2)
- JOSÉ JAVIER BRAVO PÉREZ (2)
- FRANCISCO LUIS MESA AGUADO (1)
- JUAN JOSE DE LINARES SOLANO (1)
- MARIA DEL CARMEN RAMOS ROBLES (1)
- Pablo Ramos García (1)