

ALBA MARIA HERNANDEZ SANCHEZ

Grupo de Investigación: "Por, Para y Desde la Discapacidad, la Inclusión y la Accesibilidad Universal" (Cod.: SEJ610)

Departamento: Junta de Andalucía. Consejería de Educación

Citas en Google Scholar: <https://scholar.google.es/citations?user=xWduCkUAAAAJ&hl=es>

Código ORCID: <http://orcid.org/0000-0002-3245-6868>

RG: https://www.researchgate.net/profile/Alba_Hernandez_Sanchez

Correo electrónico: albamaria@ugr.es

Código: 65060

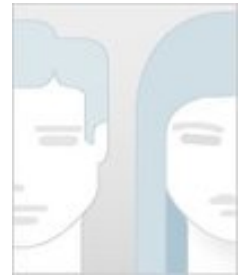

Ficha del Directorio

Producción 14

Artículos (10) Libros (2) Capítulos de Libros (2) Tesis dirigidas (0)

Proyectos dirigidos 0

Proyectos (0) Contratos (0) Convenios (0)

Actividades 4

Actividades 4

Colaboradores

- JOSE ANTONIO ORTEGA CARRILLO (7)
- JUAN ANTONIO FUENTES ESPARRELL (5)
- MARIA DOLORES MARTINEZ GUZMAN (2)
- David Antonio Rosas Espín (1)
- Lina María Rendón López (1)
- MANUEL RÍOS DE HARO (1)
- MARÍA FERNÁNDEZ CABEZAS (1)
- María Santamarina Sancho (1)
- ÁLVARO PÉREZ GARCÍA (1)